

Mattilsynet  
Region Stor-Oslo  
V/ Najla Khalid Hilal Al-Akili  
Felles postmottak  
Postboks 383  
2381 Brumunddal

Dal. 24.07.24

Deres ref.: 2024/157007  
Dato: 29.07.24  
Org.nr.: 985399077  
Vår ref.: 12.08.24 HK  
Org.nr.: 934097238

#### **Tilbakemelding angående to varsler om vedtak.**

***Varsel om vedtak 1:** Vi vurderer å gi dere pålegg om å sikre at nyansatte får tilstrekkelig opplæring og oppfølging slik at de har god næringsmiddelhygiene. Det innebærer blant annet at de ikke skjærer gjennom tonsiller, bruker to-knivsmetode og har nødvendig håndvask, og klarer å følge slaktetempoet uten å forurensse. Dette må forankres i deres internkontrollsystem og følges opp i praksis*

#### **Utførte tiltak:**

Alle slaktere skal første arbeidsdag gjennomføre opplæring i talent. I talent er det video av både rett utført håndvask, to-knivsmetode og bagging. Talent er oversatt på alle aktuelle språk.

Tiltak i forbindelse med opplæring er at man benytter ekstra personale slik at den nyansatte utfører prosessen på annen hver gris eller at operatør ansvarlig for opplæring utfører deler av prosessen for å lette arbeidet. Som siste alternativ og ved fravær av planlagt personale senkes slaktetempo.

Å ta ut organsettet på gris uten å kutte i tonsiller krever øvelse og presisjon. I følge drevne slaktere skal det svært lite til før man ikke treffer optimalt med kutt i tonsillen som resultat. Forebyggende tiltak i tillegg til rett slakteteknikk er at tunge med tonsiller henges adskilt fra resten av organsettet og tunge med tonsiller skal ikke berøre skrotten ved uttak.

## Oppl ring i Simployer talent

Underer videoer for rutiner h ndvask og spyling forkl r

### *Mister kj tt p  gulvet*



### *Spyling etter kontakt med urent dyr*

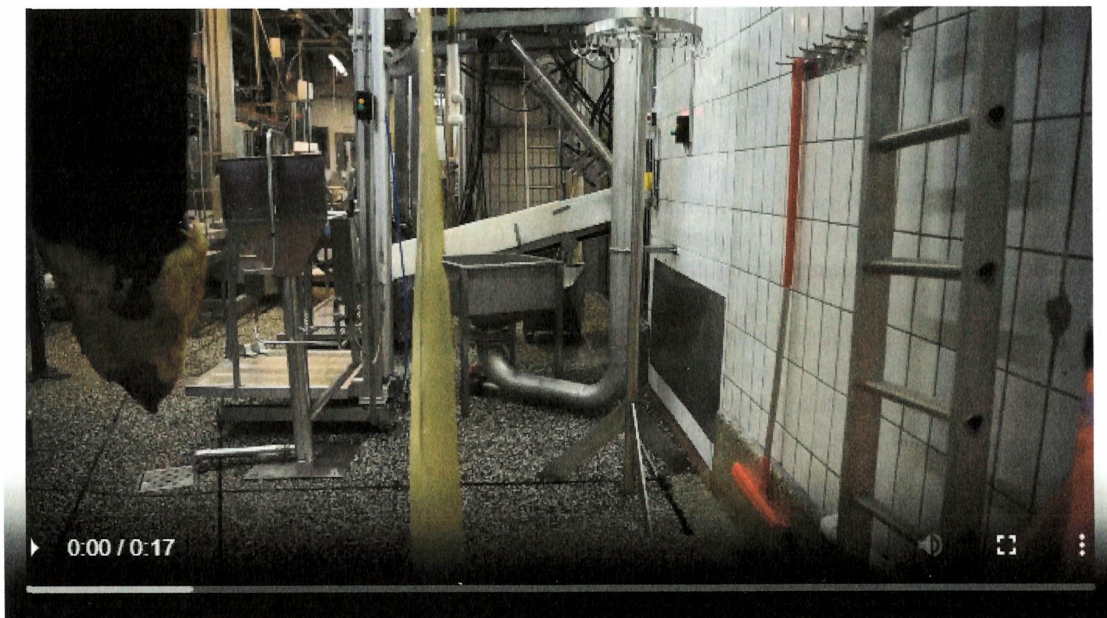



**Korrekt håndvask etter toalettbesøk**

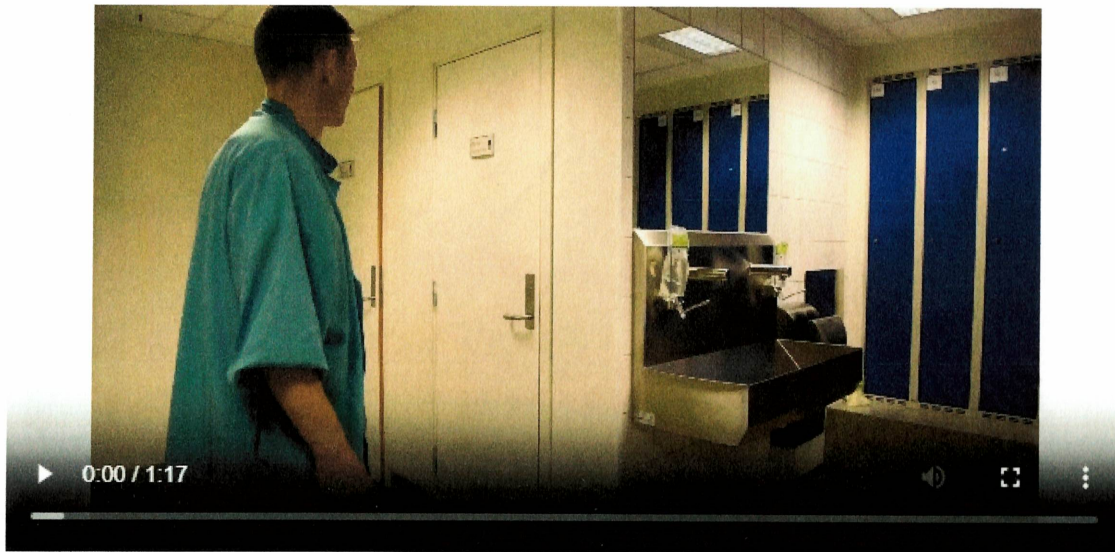

**Håndvask etter snyting**

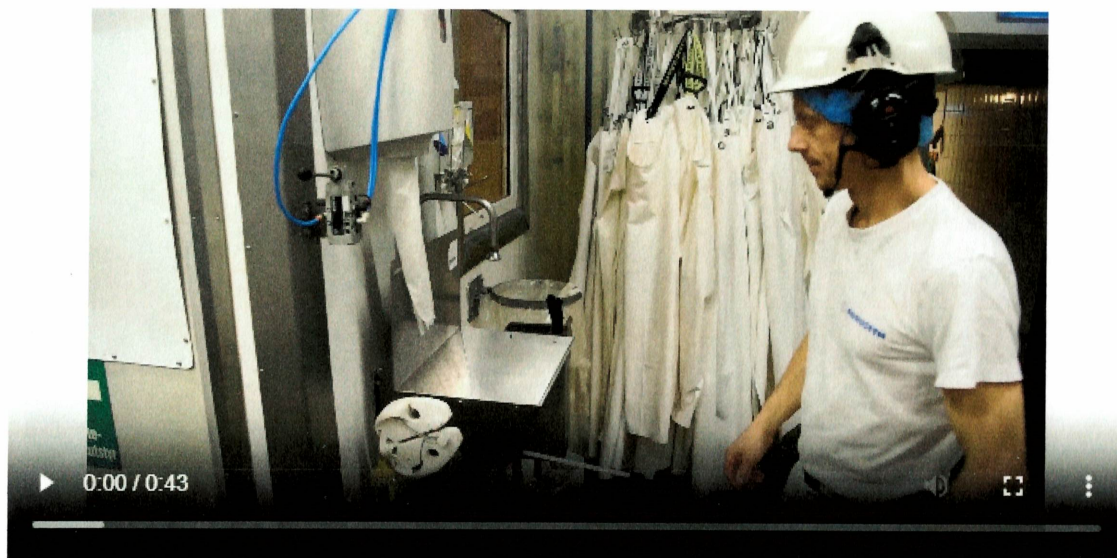

To videoer angående to-knivsmetode og håndhygiene ved urene slakte prosesser

*Knivbytte*

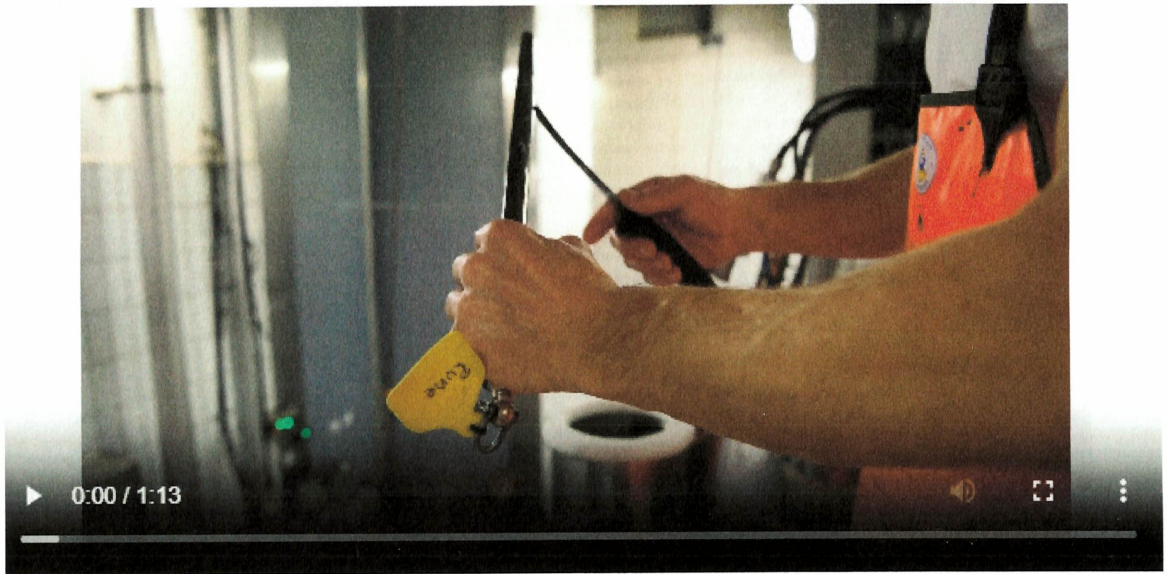

*Knivbytte urent dyr*

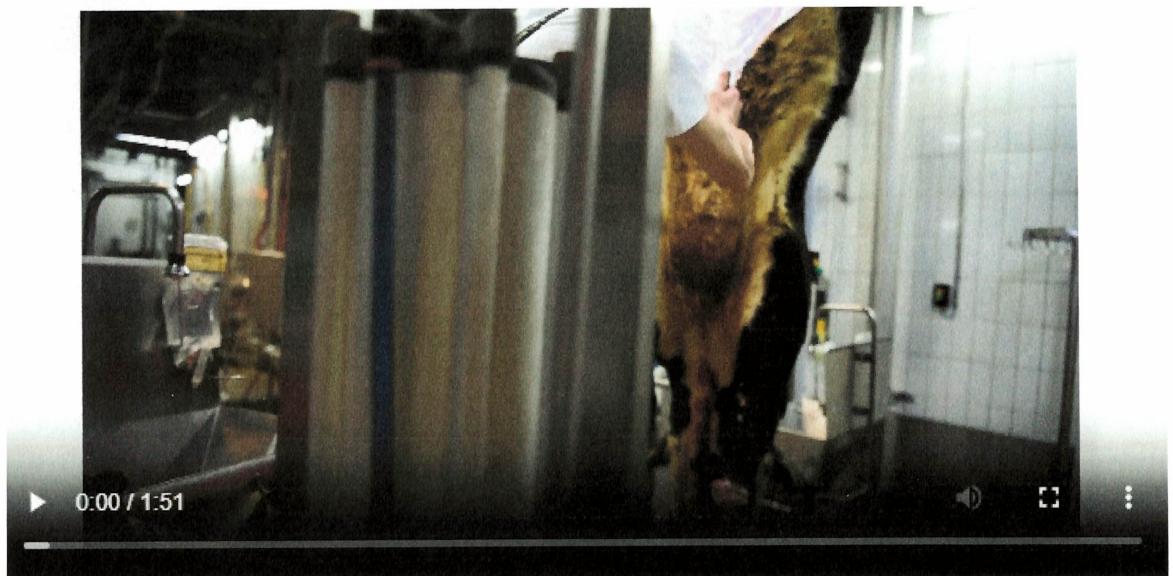



En egen video angående håndhygiene inn til ren avdeling.

*Slusa inn til Skjæreavdelingen*

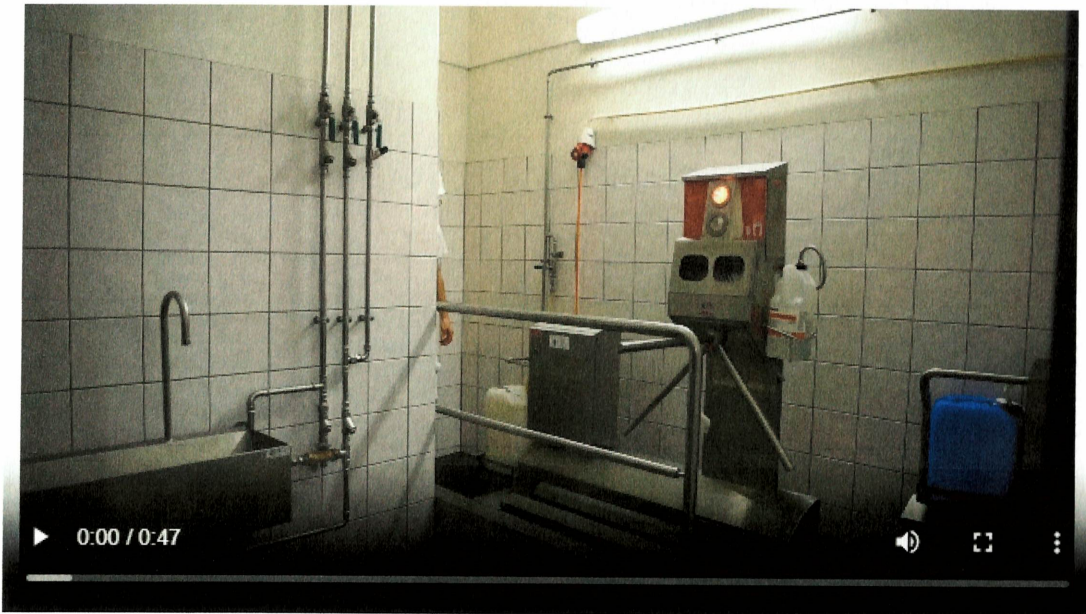

I talent er det egne videoer av prosess bagging. Demoen er fra storfe men samme prinsippet ved bagging gris

Ved bagging settes en pose på endetarmen for å unngå at avføring forurenses slaktet.

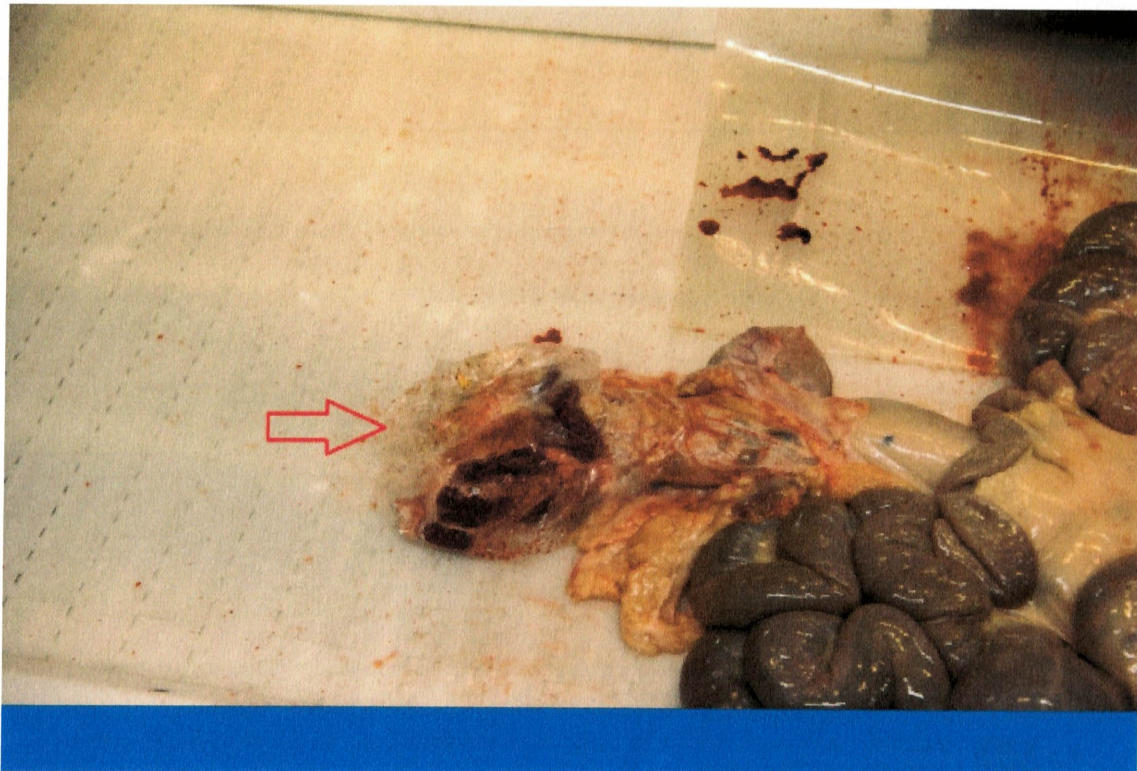

## Bagging og fin skjæring



## Under er ny rutine for overvåking av opplæring i slaktehygiene

Dashbord ▶ Sjekkliste ▶ Utfør sjekkliste



☰ 10.02 Daglig sjekkliste slakting gris ♥

HANDLING

Aktiv

Beskrivelse:  
Overvåking slaktehygiene gris

Basisinformasjon

- 4 Obligatorisk
- 10.02.09 Organuttak**
- Henger operatør opp tunge adskilt på organbanen og er organsettet synkront med slakteskrotten? Benytter operatør to-knivsmetode?
- Rød Dersom operatør ikke henger opp organer rett eller ikke utfører GHP til tross for tidligere oppfølging opprettes avvik.
- Gul Utilsiktet svikt GHP
- Grønn
-  
- 6 Obligatorisk
- 10.02.14.02 Kontroll slaktehygiene**
- Dyr sendt på side bane skal ikke stemples på linja, blir dette overholdt? Blir du varslet ved svikt slaktehygiene? Ved reinskjæring på linjen utføres det da tilfredsstillende og utøves GHP?
- Rød Det opprettes avvik dersom du ikke blir varslet ved svikt slaktehygiene, ved generell svikt GHP eller dersom forurensede slakt blir stemplet
- Gul Enkelt tilfelle svikt GHP følges opp ved ny opplæring
- Grønn



3

Obligatorisk

### 10.02.09 Bagging og bukåpning

Blir grisen bagget og bruker operatør to-knivsmetode? Kontroller minimum 10 tarmsett, er det kuttet i tarmen?

Dersom det er kuttet i tarmen gis ny opplæring. Dersom operatør ikke bagger grisen eller ikke benytter to-knivs metode opprettes det avvik. Legg da inn ansattnummer.

- Rød** Fravær av bagging, svikt GHP eller kutting i tarmen ved bagging
- Gul** Utsiktet svikt GHP
- Grønn**



13

Obligatorisk

### 10.02.20.01 Sidebane Kontroll slaktehygiene

Sjekk rutiner i forbindelse med reinskjæring av slakteskrotter på sidebanen. Utøves GHP? Blir du varslet ved systematisk svikt slaktehygiene?

- Rød** Det opprettes avvik dersom du ikke blir varslet ved systematisk svikt slaktehygiene på linjen, svikt GHP på sidebanen eller dersom forurensede slakt blir stemplet
- Gul** Over 5 dyr på sidebanen pr halvtime men du har blitt varslet og GHP på sidebanen utføres
- Grønn** Ingen eller få dyr på sidebanen og GHP



9

Obligatorisk

### 10.02.16.01 Løsne hode og flå hode

Ungår operatør å håndtere innsiden av hode for så å håndtere slakteskrotten? Utøver operatør GHP- utføres oppgavene i den mest hygieniske rekkefølge?

- Ja
- Nei



15

Obligatorisk

### 10.02.21 Organrom

Er det kuttet i flere enn 1 for hver 10 tonsill? Sørger operatør for og skjære ned tunge uten rester av tonsiller og unngår operatør å håndtere tonsillene? Utfører operatør håndvask etter håndtering av tungen?

- Rød** Ved generell svikt GHP operatør organrom opprettes det avvik. Dersom det kuttet i over 1/10 tonsiller følges slakter opp og det legges inn avvik med ansatt nummer til ansvarlig operatør.
- Gul** Ved enkelt tilfeller av svikt GHP organrom gis ny opplæring til operatør
- Grønn**



Slakteformann har gode kunnskaper om fare ved bruk av spyleslanger via gjentatte kurs og vil følge opp dette spesielt.

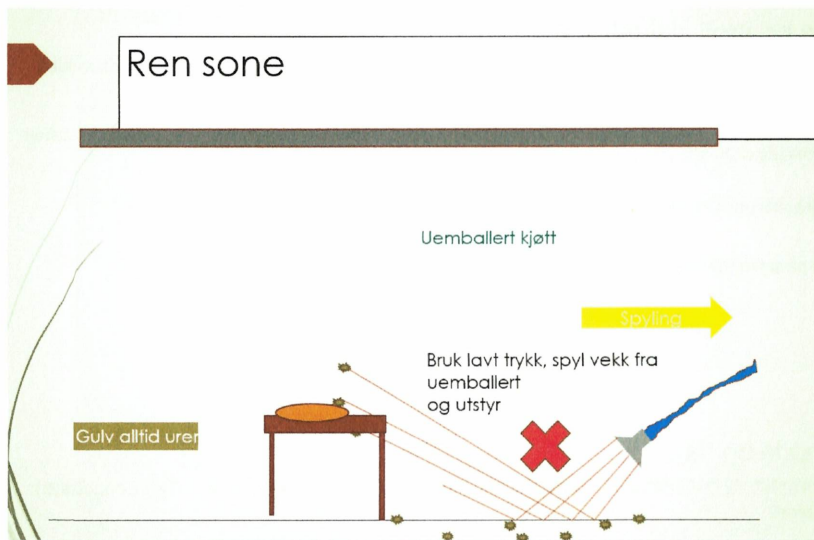
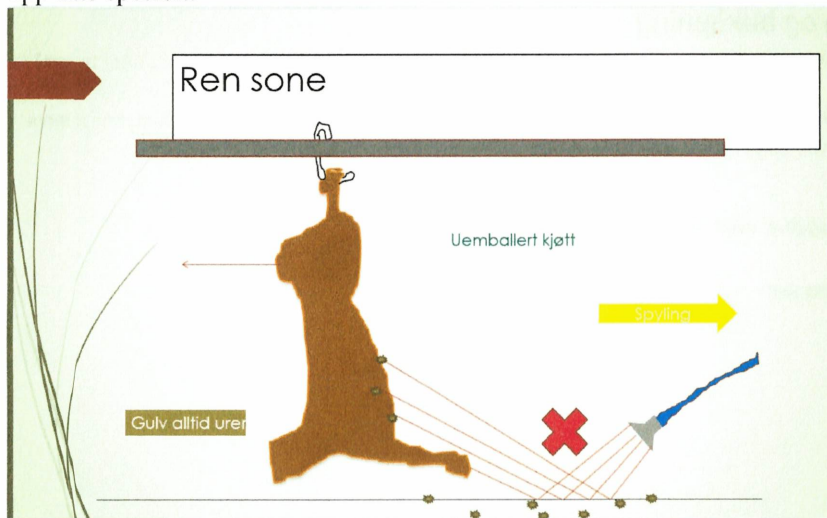

**Varsel om vedtak 2:** Dersom vi fatter vedtaket, medfører det at driftsansvarlig må sikre at slakt beskyttes mot forurensing i alle ledd av produksjonen

#### Utførte tiltak:

Angående kutting i tonsiller, uttak av organsett og bagging gris vises det til tilbakemelding i varsel om vedtak 1.

Angående rengjøring av saga skal varmtvannsslengen forlenges til kløyvsag gris. Dette vil bli utført innen 2 september.

Slakteformann har fulgt opp CCP merking av storfe uten funn av avvik fra rutinen. Slakt man er usikker på om reinskjæring er tilstrekkelig blir merket 301 og sortert ut i egen varestrøm.

Angående post trimming storfe er det opprettet et eget punkt for overvåking av GHP i daglig sjekkliste slaktning storfe.



☰ 10.01.13.01 Kassering stikksår

Utføres av: Slakteformann ^

1

Obligatorisk

**Kassering av stikksår**

Kasseres stikksår? Utøver operatør GHP?

 Ja Nei

Med vennlig hilsen

**FURUSETH AS****Heidi Kjos****Kvalitet- HMS leder**

